



OPPHLA

ORGANIZACIÓN PUERTORRIQUEÑA DE PROFESIONALES
DEL HABLA-LENGUAJE Y AUDIÓLOGOS

CONVENCIÓN OPPHLA CATÁLOGO DE AUSPICIADORES

9-10 OCTUBRE



SHERATON

Puerto Rico Resort & Casino
DISTRITO CENTRO DE CONVENCIONES

OPPHLA.ORG



Convención OPPHLA 2026

Bienvenidos al Catálogo de Auspicios, Exhibidores y Reclutadores

La **Organización Puertorriqueña de Profesionales del Habla-Lenguaje y Audiólogos (OPPHLA)**, organización **sin fines de lucro**, se complace en anunciar la celebración de su **49.^a Convención Anual**, la cual se llevará a cabo los días **9 y 10 de octubre de 2026** en el **Sheraton Puerto Rico Resort & Casino, Convention Center District**, uno de los complejos más modernos, accesibles y prestigiosos para eventos profesionales en Puerto Rico.

Desde su fundación, OPPHLA ha tenido como misión promover el desarrollo académico, clínico y profesional de los **patólogos del habla-lenguaje, terapeutas del habla-lenguaje y audiólogos**, así como apoyar de manera activa a los estudiantes durante su proceso de formación académica y práctica clínica. De igual forma, la organización respalda a los **profesionales licenciados**, fomentando la educación continua, la excelencia clínica y la actualización basada en evidencia.



Exhibidor | Convención 2025



Conferencia | Convención 2025

La Convención Anual de OPPHLA reúne cada año a entre **400 y 500 participantes**, incluyendo profesionales de la salud, estudiantes, líderes institucionales, clínicas, hospitales, universidades, agencias de reclutamiento y empresas relacionadas con el campo de la comunicación humana. Este evento constituye un espacio de alto valor profesional donde convergen la educación continua, la innovación clínica, el intercambio de conocimiento y las oportunidades de colaboración estratégica.

El presente **Catálogo de Auspicios, Exhibidores y Reclutadores** ha sido diseñado con el propósito de brindar a las empresas y organizaciones participantes oportunidades estructuradas de visibilidad, posicionamiento y retorno de inversión, al tiempo que se fortalece el impacto y el alcance de la convención.



OPPHLA invita cordialmente a empresas y organizaciones a unirse como **auspiciadores estratégicos**, contribuyendo al éxito de este evento y estableciendo alianzas que beneficien tanto al sector profesional como a las entidades participantes. Su apoyo es fundamental para continuar elevando los estándares de práctica y formación en las disciplinas del habla-lenguaje y la audición en Puerto Rico.

Agradecemos sinceramente su interés y les extendemos la más cordial bienvenida a formar parte de **CONVENCIÓN OPPHLA 2026**



Coffee Break | Convención 2025



Auspiciador | Convención 2025



Comité Educación Continua



Evento Social | Convención 2025



¿Por qué ser parte de la Convención anual de OPPHLA 2026?

Al unirse como auspiciador o exhibidor, su empresa no solo obtiene visibilidad, sino que se integra a una plataforma de alto impacto con alcance medible y sostenido:

- **400–500 asistentes presenciales**

Una concentración única de especialistas, líderes clínicos, gerenciales y académicos provenientes de diversos escenarios de práctica en un mismo espacio profesional.

- **Más de 7,500 seguidores combinados en redes sociales**

Con alcance orgánico constante y alta interacción en contenido educativo y profesional durante todo el año.

- **Más de 2,000 contactos en nuestra lista de correos institucional**

Con una tasa de apertura promedio del 68%, significativamente superior al estándar de la industria, lo que garantiza exposición directa, efectiva y segmentada para los mensajes de nuestros auspiciadores.

- **Participación activa de estudiantes universitarios**

Provenientes de las principales universidades del país, tanto de programas subgraduados como graduados, facilitando visibilidad ante las nuevas generaciones de profesionales y futuros líderes del sector.

- **Asistencia de profesionales del sector público y privado con poder de decisión**

Incluyendo administradores, directores de programas, supervisores clínicos, reclutadores y proveedores de servicios especializados.



Descripciones de Auspicios

- ▶ **Exclusividad del Evento Social (Platinum)**
El auspiciador Platinum obtiene exclusividad del evento social, incluyendo la oportunidad de diseñar la experiencia y presentar un mensaje oficial. Su marca tendrá presencia destacada en el área del evento y en las comunicaciones relacionadas.
- ▶ **Banner Pull-Up dentro del Salón (Platinum)**
Permite colocar un banner promocional en un área de alta visibilidad dentro del salón principal.
- ▶ **Exclusividad Coffee Break (Diamante)**
El auspicio incluye rótulos en el área del coffee break de un día, mención del moderador y la oportunidad de entregar materiales y relacionarse directamente con los participantes durante el receso asignado.
- ▶ **Email Promocional (Platinum y Diamante)**
Envío de un mensaje promocional a más de 2,000 contactos, con una tasa de apertura del 68%, garantizando visibilidad efectiva.
- ▶ **Mesa de Entrada (Platinum)**
Mesa ubicada estratégicamente en la entrada del evento para garantizar el máximo flujo e interacción con los participantes.
- ▶ **Logo en Promociones del Evento**
Inclusión del logotipo en artes promocionales oficiales publicadas antes y durante la convención.
- ▶ **Logo en Página Web con Categoría de Auspicio**
La marca del auspiciador aparece en la página web oficial de la convención en la categoría correspondiente.
- ▶ **Logo en Pantalla Principal**
Proyección del logotipo durante los intermedios frente a la audiencia completa, aumentando la visibilidad del auspiciador.
- ▶ **Menciones en el Evento**
Los auspiciadores reciben menciones orales según el nivel, desde múltiples menciones en plenarias hasta menciones específicas por conferencia.
- ▶ **Stories en Redes Sociales**
Publicaciones en stories en Facebook e Instagram etiquetando al auspiciador, con un alcance orgánico superior a 7,500 usuarios.
- ▶ **Material Promocional en el Bulto (Platinum y Diamante)**
Inclusión de materiales impresos, folletos o muestras dentro del bulto oficial entregado a los participantes.

Tabla Comparativa de Auspicios

Beneficio	Platinum \$10,000	Diamante \$5,000	Oro \$3,500	Plata \$2,500	Cobre \$850	Exhibidor \$625 *\$1,125	Reclutador \$725 *\$1,225
Exclusividad							
Evento Social	✓						
Coffee Break		✓					
Lanyard			✓				
Mesa de desayuno y almuerzo promoción logo 5 x 7				✓			
Presencia de Marca							
Logo en promociones del evento	✓	✓	✓	✓			
Logo en Página Web con Categoría de Auspicio	✓	✓	✓	✓			
Logo en pantalla principal en intermedios	✓	✓	✓		En la conferencia de su elección	*	*
Banner Pull-Up dentro del salón de conferencias (tarima)	✓						
Menciones en el Evento							
Menciones múltiples	✓	✓	✓	Mención en inauguración	Mención al inicio y final de conferencia	* Mención al inicio y final de conferencia	* Mención al inicio y final de conferencia
Alcance Digital							
"Stories" en redes (5K Facebook / 2.5K Instagram) Se hará un tag a la página del auspiciador.	6	4	2	1	1	1*2	1*2
Presencia en Sala de Exhibidores							
Mesas de exhibidor	Ubicación premium	Ubicación general	Ubicación general	Ubicación general			1
Paquetes de comida	3	2	1	1			1
Materiales y Comunicaciones							
Material en bulto	✓	✓					
Email promocional	✓ (1)	✓ (1)					

*Oportunidad de Add-on para exhibidores y reclutadores como auspiciador de conferencias. Incluye stories adicionales si selecciona el paquete premium para exhibidores o reclutadores.



ORGANIZACIÓN PUERTORRIQUEÑA DE
PROFESIONALES DEL HABLA-LINGUAJE Y AUDIÓLOGOS

CONVENCIÓN OPPHLA 2026

9-10 OCTUBRE



AUSPICIADOR PLATINUM

EMPRESA U ORGANIZACIÓN QUE BRINDA ASISTENCIA FINANCIERA PARA APOYAR LA CONVENCIÓN DE OPPHLA EN 2026. A CAMBIO, EL AUSPICIADOR OBTIENE EXPOSICIÓN ANTE LA AUDIENCIA DEL EVENTO, VISIBILIDAD DE MARCA Y LA OPORTUNIDAD DE PROMOCIONAR SUS PRODUCTOS O SERVICIOS.

Incluye

Logotipo de la empresa o institución en publicaciones en redes sociales de OPPHLA Puerto Rico sobre el evento.

Logotipo de la empresa o institución en la pantalla principal del evento durante un intermedio.

Exclusividad en el Coffee Break y Evento Social.

Mención como patrocinador del evento los días viernes y sábado.

Dos (2) publicaciones de su logo en las "stories" de las redes sociales de OPPHLA Puerto Rico la semana del evento.

Una (1) mesa con mantel y dos sillas.

Un (1) paquete de reunión con desayuno, merienda y almuerzo válido para una persona.

Importante

TOTAL: \$10,000

***ESPACIOS LIMITADOS. Su espacio será confirmado al recibir el pago y el acuerdo firmado.**

Fecha límite para enviar el pago y el acuerdo firmado: 31 de junio de 2026

No hay reembolso.

Válido solo para la Convención OPPHLA 2026. No incluye acceso a conferencias ni créditos de educación continua.

Persona adicional: \$295.00

(Incluye su paquete de desayuno, merienda y almuerzo).

Deberá traer un obsequio para un sorteo que se realizará durante el evento.

El valor debe ser de \$50.00 y entregarse al comité de la convención en la mañana del **viernes 9 de octubre de 2026.**

Método de pago: Tarjeta de crédito o cheque a nombre de: **OPPHLA**



ORGANIZACIÓN PUERTORRIQUEÑA DE
PROFESIONALES DEL HABLA-Lenguaje Y AUDIÓLOGOS

CONVENCIÓN OPPHLA 2026

9-10 OCTUBRE

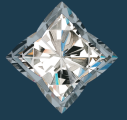

AUSPICIADOR DIAMANTE

EMPRESA U ORGANIZACIÓN QUE BRINDA ASISTENCIA FINANCIERA PARA APOYAR LA CONVENCIÓN DE OPPHLA EN 2026. A CAMBIO, EL AUSPICIADOR OBTIENE EXPOSICIÓN ANTE LA AUDIENCIA DEL EVENTO, VISIBILIDAD DE MARCA Y LA OPORTUNIDAD DE PROMOCIONAR SUS PRODUCTOS O SERVICIOS.

Incluye

Logotipo de la empresa o institución en publicaciones en redes sociales de OPPHLA Puerto Rico sobre el evento.

Logotipo de la empresa o institución en la pantalla principal del evento durante un intermedio.

Mención como patrocinador del evento los días viernes y sábado.

Dos (2) publicaciones de su logo en las "stories" de las redes sociales de OPPHLA Puerto Rico la semana del evento.

Una (1) mesa con mantel y dos sillas.

Un (1) paquete de reunión con desayuno, merienda y almuerzo válido para una persona.

Importante

TOTAL: \$5,000

***ESPACIOS LIMITADOS. Su espacio será confirmado al recibir el pago y el acuerdo firmado.**

Fecha límite para enviar el pago y el acuerdo firmado: 31 de junio de 2026

No hay reembolso.

Válido solo para la Convención OPPHLA 2026. No incluye acceso a conferencias ni créditos de educación continua.

Persona adicional: \$295.00

(Incluye su paquete de desayuno, merienda y almuerzo).

Deberá traer un obsequio para un sorteo que se realizará durante el evento.

El valor debe ser de \$50.00 y entregarse al comité de la convención en la mañana del **viernes 9 de octubre de 2026.**

Método de pago: Tarjeta de crédito o cheque a nombre de: **OPPHLA**



ORGANIZACIÓN PUERTORRIQUEÑA DE
PROFESIONALES DEL HABLA-LINGUAJE Y AUDIÓLOGOS

CONVENCIÓN OPPHLA 2026

9-10 OCTUBRE



AUSPICIADOR ORO

EMPRESA U ORGANIZACIÓN QUE BRINDA ASISTENCIA FINANCIERA PARA APOYAR LA CONVENCIÓN DE OPPHLA EN 2026. A CAMBIO, EL AUSPICIADOR OBTIENE EXPOSICIÓN ANTE LA AUDIENCIA DEL EVENTO, VISIBILIDAD DE MARCA Y LA OPORTUNIDAD DE PROMOCIONAR SUS PRODUCTOS O SERVICIOS.

Incluye

Logotipo de la empresa o institución en publicaciones en redes sociales de OPPHLA Puerto Rico sobre el evento.

Exclusividad en el lanyard - promoción de logo 5 x 7

Logotipo de la empresa o institución en la pantalla principal del evento durante un intermedio.

Mención como patrocinador del evento los días viernes y sábado.

Dos (2) publicaciones de su logo en las "historias" de las redes sociales de OPPHLA Puerto Rico la semana del evento.

Se enviará un (1) anuncio de su empresa por correo electrónico a todos los miembros de OPPHLA 2026.

TOTAL: \$3,500

Importante

Válido para la Convención OPPHLA 2026. El auspiciador enviará su logotipo e información al Comité de la Convención OPPHLA antes del evento.

Fecha límite para enviar el pago y el acuerdo firmado: 31 de junio de 2026

Método de pago: Tarjeta de crédito o cheque a nombre de: **OPPHLA**





ORGANIZACIÓN PUERTORRIQUEÑA DE
PROFESIONALES DEL HABLA-LENGUAJE Y AUDIÓLOGOS

CONVENCIÓN OPPHLA 2026

9-10 OCTUBRE



AUSPICIADOR PLATA

EMPRESA U ORGANIZACIÓN QUE BRINDA ASISTENCIA FINANCIERA PARA APOYAR LA CONVENCIÓN DE OPPHLA 2026. A CAMBIO, EL AUSPICIADOR OBTIENE EXPOSICIÓN ANTE LA AUDIENCIA DEL EVENTO, VISIBILIDAD DE MARCA Y LA OPORTUNIDAD DE PROMOCIONAR SUS PRODUCTOS O SERVICIOS.

Incluye

Logotipo de la empresa o institución en publicaciones en redes sociales de OPPHLA Puerto Rico sobre el evento.

Exclusividad en mesa de desayuno y almuerzo.

Logotipo de la empresa o institución en la pantalla principal del evento durante un intermedio.

Mención como auspiciador del evento el viernes y sábado.

Publicación de su logo en las "historias" de las redes sociales de OPPHLA Puerto Rico la semana del evento.

TOTAL: \$2,500

Importante

Válido para la Convención OPPHLA 2026. El auspiciador enviará su logotipo e información al Comité de la Convención OPPHLA antes del evento.

Fecha límite para enviar el pago y el acuerdo firmado: 31 de junio de 2026

Método de pago: Tarjeta de crédito o cheque a nombre de: **OPPHLA**





ORGANIZACIÓN PUERTORRIQUEÑA DE
PROFESIONALES DEL HABLA-LENGUAJE Y AUDIÓLOGOS

CONVENCIÓN OPPHLA 2026

9-10 OCTUBRE

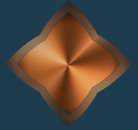

AUSPICIADOR COBRE

EMPRESA U ORGANIZACIÓN QUE BRINDA ASISTENCIA FINANCIERA PARA APOYAR LA CONVENCIÓN DE OPPHLA 2026. A CAMBIO, EL AUSPICIADOR OBTIENE EXPOSICIÓN ANTE LA AUDIENCIA DEL EVENTO, VISIBILIDAD DE MARCA Y LA OPORTUNIDAD DE PROMOCIONAR SUS PRODUCTOS O SERVICIOS.

Incluye

Logotipo de la empresa o institución en publicaciones en redes sociales de OPPHLA Puerto Rico sobre el evento.

Una mención como patrocinador del evento el viernes o sábado por la mañana.

No incluye mesa ni anuncios adicionales.

TOTAL: \$850

Importante

Válido para la Convención OPPHLA 2026. El auspiciador enviará su logotipo e información al Comité de la Convención OPPHLA antes del evento.

Fecha límite para enviar el pago y el acuerdo firmado: 31 de junio de 2026

Método de pago: Tarjeta de crédito o cheque a nombre de: **OPPHLA**





ORGANIZACIÓN PUERTORRIQUEÑA DE
PROFESIONALES DEL HABLA-LINGUAJE Y AUDIÓLOGOS

CONVENCIÓN OPPHLA 2026

9-10 OCTUBRE

EXHIBIDOR

INDIVIDUO O EMPRESA QUE EXHIBE Y VENDE SUS PRODUCTOS.

Incluye

Mesa de exposición con mantel y dos sillas.

Un (1) paquete de reunión que incluye desayuno, merienda y almuerzo válido para una persona.

Una (1) mención en redes sociales como exhibidor en la Convención OPPHLA 2026.

TOTAL: **\$625**
***\$1,125**

Importante

***ESPACIOS LIMITADOS. Su espacio será confirmado al recibir el pago y el acuerdo firmado.**

Fecha límite para enviar el pago y el acuerdo firmado: 31 de mayo de 2026

No hay reembolso.

Válido únicamente para la Convención OPPHLA 2026.

No incluye acceso a conferencias ni créditos de educación continua.

Persona adicional: \$295.00

(Incluye su paquete de desayuno, merienda y almuerzo)

Deberá traer un obsequio para un sorteo que se realizará durante el evento. El valor debe ser de \$50.00 y entregarse al comité de la convención en la mañana del **viernes 9 de octubre de 2026**.

Método de pago: Tarjeta de crédito o cheque a nombre de: **OPPHLA**

*Oportunidad de Add-on como auspiciador de conferencias.

Incluye stories adicionales si selecciona el paquete premium para exhibidores o reclutadores.



ORGANIZACIÓN PUERTORRIQUEÑA DE
PROFESIONALES DEL HABLA-Lenguaje Y AUDIÓLOGOS

CONVENCIÓN OPPHLA 2026

9-10 OCTUBRE

RECLUTADOR

EMPRESA, INDIVIDUO O AGENCIA ENFOCADA EN EL RECLUTAMIENTO DE CUIDADO DE LA SALUD, PROGRAMAS UNIVERSITARIOS Y OPORTUNIDADES PROFESIONALES.

Incluye

Mesa de exposición con mantel y dos sillas.

Un (1) paquete de reunión que incluye desayuno, merienda y almuerzo válido para una persona.

Una (1) mención en redes sociales como exhibidor en la Convención OPPHLA 2026.

TOTAL:	\$725
	*\$1,225

Importante

***ESPACIOS LIMITADOS. Su espacio será confirmado al recibir el pago y el acuerdo firmado.**

Fecha límite para enviar el pago y el acuerdo firmado: 31 de mayo de 2026

No hay reembolso.

Válido únicamente para la Convención OPPHLA 2026.

No incluye acceso a conferencias ni créditos de educación continua.

Persona adicional: \$295.00

(Incluye su paquete de desayuno, merienda y almuerzo)

Deberá traer un obsequio para un sorteo que se realizará durante el evento. El valor debe ser de \$50.00 y entregarse al comité de la convención en la mañana del **viernes 9 de octubre de 2026**.

Método de pago: Tarjeta de crédito o cheque a nombre de: **OPPHLA**

*Oportunidad de Add-on como auspiciador de conferencias.

Incluye stories adicionales si selecciona el paquete premium para exhibidores o reclutadores.



SHERATON

Puerto Rico
Resort & Casino

OPPHLA.ORG | Convención OPPHLA 2026



ORGANIZACIÓN PUERTORRIQUEÑA DE
PROFESIONALES DEL HABLA-LENGUAJE Y AUDIÓLOGOS

CONVENCIÓN OPPHLA 2026

9-10 OCTUBRE

AUSPICIADOR DE CONFERENCIA

INDIVIDUO O EMPRESA QUE DESEA APOYAR A LA ORGANIZACIÓN
PARA QUE PUEDA OFRECER UNA CONFERENCIA DURANTE EL EVENTO.

Incluye

El logotipo de su empresa con los datos de contacto en la pantalla al inicio de la conferencia y mencionarla como su patrocinador.

No incluye mesa de exhibidor ni anuncios adicionales.

TOTAL:

\$600

Importante

Válido en la Convención OPPHLA 2026 y durante la conferencia patrocinada.

Fecha límite para enviar el pago y el acuerdo firmado: 31 de mayo de 2026

Método de pago: Tarjeta de crédito o cheque a nombre de: **OPPHLA**



SHERATON

Puerto Rico
Resort & Casino



CONTACTO



Lcda. Erika Longo Flores

Presidenta de Comité de Convención
2024-2027

 787-594-3039

 convencion@opphla.org
convencioncomite@opphla.org

 **SHERATON** | 9-10 octubre
Puerto Rico | 2026
Resort & Casino



Comité de Convención

